



S námi se domluví každý...

ANGLIČTINA

pro starší školáky

v JAZYKOVÉM STUDIU ROLINO

ve školním roce 2020/21

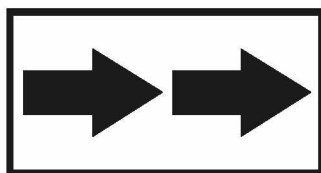
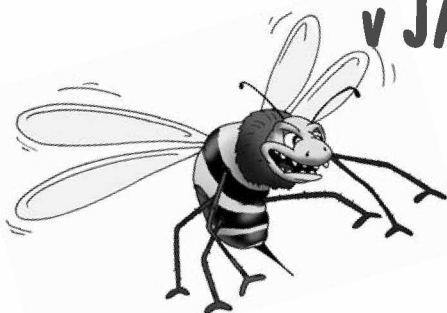

* 21.-38. lekce – 2. pololetí *

Student:

37. lekce - klíč

Určeno pro výuku cizích jazyků studentů pod vedením lektorů z Jazykového studia ROLINO.

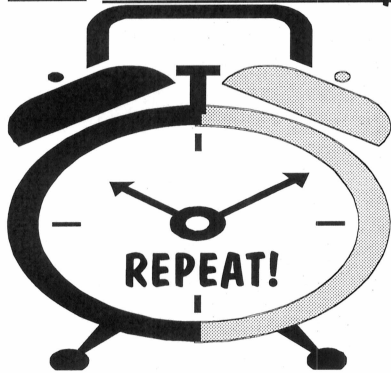



Prague Write today's date.

Procvičte si drilem slovní zásobu:

Podstatná jména: basket, bilberry, pl.: bilberries, blackberry, pl.: blackberries, camp, cherry, pl.: cherries, garden, lake, mountain, mushroom, pond, raspberry, pl.: raspberries, river, sea, seaside, strawberry, pl.: strawberries, sun, trip, wood, capital, centre, area, inhabitant, seat, president, parliament, government

Slovesa: spread, cover, swim, shine, offer, pick, wait, walk, visit, go, help, play

Ostatní slovní zásoba: on both banks of the river Vltava, political, prominent, cultural, educational, business, financial

DRILEM opakujeme **přítomný čas prostý**. Střídáme otázku, kladnou a především **z á p o r n o u** odpověď. Tempo drilu zrychlujeme.

- * *Sbírá tvá teta často houby?* = **Does your aunt often pick mushrooms?** *
- * *Ano, má teta sbírá často houby.* = **Yes, my aunt often picks mushrooms.** *
- * *Sbírá tvá teta houby v neděli?* = **Does your aunt pick mushrooms on Sunday?** *
- * *Ne, má teta neshbírá houby v neděli.* = **No, my aunt doesn't pick mushrooms on Sunday.** *

DRILEM opakujeme **přítomný čas průběhový**. Střídáme otázku, kladnou a především **z á p o r n o u** odpověď. Tempo drilu zrychlujeme.

- * *Sbírá tvá teta (právě) jahody?* = **Is your aunt picking strawberries?** *
- * *Ano, má teta sbírá (právě) jahody.* = **Yes, my aunt is picking strawberries.** *
- * *Sbírá tvá teta (právě) borůvky?* = **Is your aunt picking bilberries?** *
- * *Ne, má teta neshbírá (právě) borůvky.* = **No, my aunt isn't picking bilberries.** *

1. Translate. Write into your exercise book:

1. Kam (právě) jdeš? 2. Jdu (právě) domů. 3. Oni na nás (právě) čekají. 4. Prochází se ta dívka (právě) v lese? 5. Tom se (právě) neusmívá.

The key is at the end of the lesson.

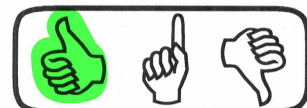



- 1) Nejdříve si znovu přečtete celý text: "PRAGUE (1)+(2)+(3)"! (str. 55+59+63)
- 2) Zopakujte si slovní zásobu z tohoto textu.
- 3) Doplňte vnochaná slova tak, aby text dával smysl.
- 4) Vyprávějte text "PRAGUE" vlastními slovy!

Prague **is** the capital **of** the Czech Republic.
It **spreads out** on **both** banks **of** the
..... **river** Vltava **in** the centre **of**
Bohemia. It **covers** an area of almost 500 km² and
..... **has** about 1.2 million **inhabitants**

Prague **is** the seat **of** the president, the
parliament, the government and **other** state and political
authorities of the Czech Republic. Prague **is** also a
prominent **cultural** , educational, business **and**
financial **centre**

Prague **has** a **large** number **of** monuments. The
most famous **are** Hradčany with Prague Castle. Prague Castle **is** the
..... **seat** of the president. The most impressive building **is** St
Vitus Cathedral. The Prague Castle **offers** a beautiful **view**
of the Lesser Town (Quarter), the National Theatre, Saint Nicholas
Church and other **interesting** parts of Prague. The most beautiful
bridge **in** Prague **is** Charles Bridge.

Among the most frequently **visited** places in Prague **is** the Old
Town **Square** The best known **buildings** in the square
are the Old Town Hall, the Týn Church and in the **centre** of
the square **is** the John Hus **monument**



ANGLIČTINA pro starší školáčky v jazykovém studiu ROLINO

Another frequented place **is** the Wenceslas Square. It **is** 750 m long. In the part of the square **stands** the St Wenceslas Memorial, the bronze **statue** of Prince Wenceslas.

Other interesting **buildings** in Prague **are** Vyšehrad, Charles University, etc.

Prague **is** **a** very beautiful city.

2. Translate into Czech:



| | | | |
|---------------------------------------|--|---|-------------------------------|
| frequently | [fri:kwəntli] | = | často, hojně |
| square | [skweə] | = | náměstí |
| The Old Town Hall | [ho:l] | = | Staroměstská radnice |
| in the upper part of the square ... | [apə] | = | v horní části náměstí |
| the bronze statue of Prince Wenceslas | [bronz][stætju:] [prins] [wensisləs] | = | bronzová socha prince Václava |

3. True or false?

1. Prague **is** the seat of the president. TRUE
2. Prague Castle **is** the seat of Parliament FALSE
3. **There are** many bronze statues in the upper part of The Old Town Hall. FALSE
4. Charles Bridge **is** a new bridge in Prague. FALSE
5. **There aren't** many people on Wenceslas Square. FALSE
6. St. Wenceslas' statue **is** on Petřín Hill. FALSE
7. You can **see** Lesser Town from Prague Castle. TRUE

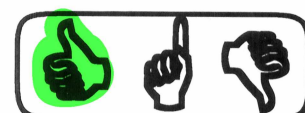

4. Translate!

WHEN?
YESTERDAY!

1. Vašim dětem bylo horko. = Your children **were** hot.
2. Našim dětem byla zima. = Our children **were** cold.
3. Toto okno bylo čisté. = This window **was** clean.
4. Tamto okno bylo špinavé. = That window **was** dirty.
5. Můj otec byl žíznivý. = My father **was** thirsty.
6. Jeho matka byla hladová. = His mother **was** hungry.

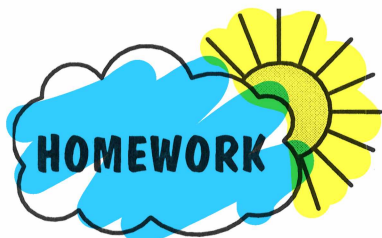
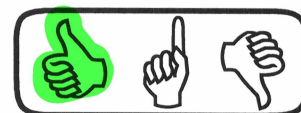
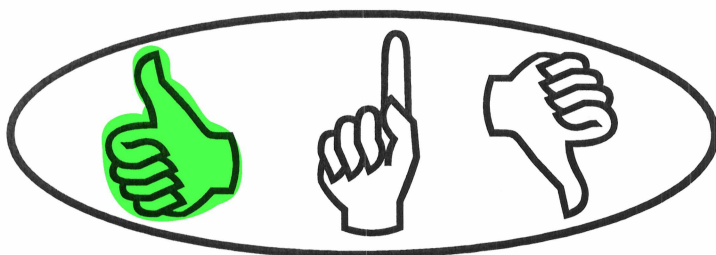

Translate! Write into your exercise book:

Děj právě teď probíhá!

- 1) Je mi horko. 2) Jsem žíznivá. 3) (Právě teď) piji limonádu.
- 4) Co děláš (právě teď) ty? 5) Sbírá (právě teď) její strýc borůvky? 6) Češe (právě teď) jeho teta jablka? 7) My (právě teď) jedeme k moři. 8) Oni (právě teď) plavou v moři.

The key is at the end of the lesson.

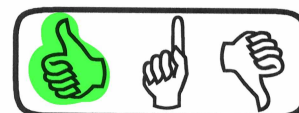

Str. 73 / cv. 1: Translate. Write into your exercise book.

- 1) Kam (právě) jdeš?
= Where **are you going**?
- 2) Jdu (právě) domů.
= I **am going** home.
- 3) Oni na nás (právě) čekají.
= They **are waiting** for us.
- 4) Prochází se ta dívka (právě) v lese?
= **Is the girl walking** in the wood?
- 5) Tom se (právě) neusmívá.
= Tom **isn't smiling**.

Str. 76 / homework: Translate. Write into your exercise book.

- 1) Je mi horko.
= I **am** hot.
- 2) Jsem žiznivá.
= I **am** thirsty.
- 3) (Právě teď) piji limonádu.
= I **am drinking** lemonade.
- 4) Co děláš (právě teď) ty?
= What **are you doing**?
- 5) Sbírá (právě teď) její strýc borůvky?
= **Is her uncle picking** blueberries?
- 6) Češe (právě teď) jeho teta jablka?
= **Is his aunt picking** apples?
- 7) My (právě teď) jedeme k moři.
= We **are going** to the seaside.
- 8) Oni (právě teď) plavou v moři.
= They **are swimming** in the sea.