

S námi se domluví každý...

ANGLIČTINA

pro starší školáky

v JAZYKOVÉM STUDIU ROLINO

ve školním roce 2020/21

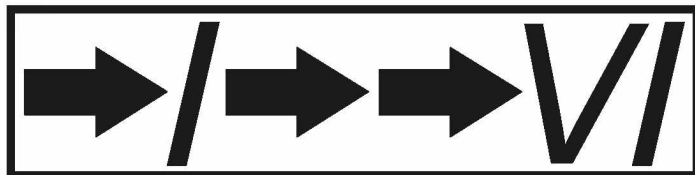
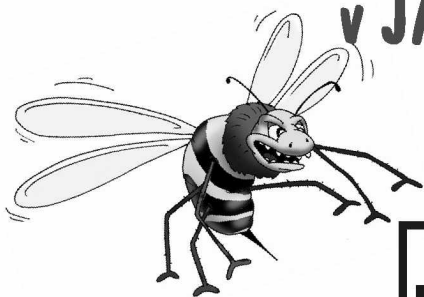

* 1.-20. lekce – 1. pololetí *

10. lekce - klíč

Student: _____



ANGLIČTINA pro starší školáky v jazykovém studiu ROLINO





Prague Write today's date.

Drilem:

- *plnovýznamová slovesa - klad, otázka a zápor v celé tabulce - budoucí čas, přítomný čas, minulý čas (perfektum a préteritum), podmínka přítomná, podmínka minulé
- *some, any, no
- *způsobová slovesa "can, may, must" v přítomném čase
- *podmínka přítomná a minulý čas- préteritum u způsob. slovesa "can"
- *zvrtná a zdůrazňovací zájmena, zvrtná slovesa
- *tázací dovětky (že ano, že ne), potvrzovací výroky (on také, on také ne)
- *průběh v přítomném čase a minulém čase-préteritu
- *předložky místní
- *opis způsobového slovesa "must"
- *opis způsobového slovesa "can"
- *trpný rod
- *opis způsobového slovesa "may" - přítomný čas, minulý čas - préteritum

1. Translate:

1. Směli zůstat. = They were allowed to stay.
2. Kdy směli odejít? = When were they allowed to leave?
3. Nesměl jít domů. = He wasn't allowed to go home.
4. Směl jsem si to vzít. = I was allowed to take it.
5. Směla ho vidět? = Was she allowed to see him?
6. Nic jsme nesměli koupit. = We weren't allowed to buy anything.
7. Nesměl jsem odpovídat. = I wasn't allowed to answer.



Nová gramatika: Opis způsobového slovesa "MAY"

Způsobové sloveso "MAY" má ve všech časech opis "BE ALLOWED TO", což je vlastně trpný rod slovesa "ALLOW" = dovolit.

BUDOUCNOST

On bude smět jít.

He will be allowed to go.

Bude smět jít?

Will he be allowed to go?

On nebude smět jít.

He won't be allowed to go.

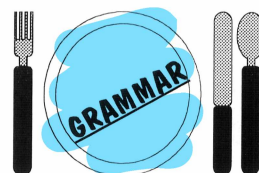

2. Přeložte: (Anglické věty napište do svého sešitu!)

1. Budeme je smět navštívit. 2. Ona mu bude smět poslat dopis. 3. Budou se smět dívat na televizi. 4. Budu se na to smět zeptat. 5. On si bude smět vzít nějaké peníze.

The key is at the end of the lesson.

3. Přeložte: (Anglické věty napište do svého sešitu!)

1. Budeme smět jít domů? 2. Kdy ji budeš smět navštívit? 3. Bude s nimi Jane smět mluvit? 4. Co budu smět jíst? 5. Kolik piva budou smět vypít?

The key is at the end of the lesson.

4. Přeložte: (Anglické věty napište do svého sešitu!)

1. Nebudou smět cestovat. 2. On nebude smět nikoho navštěvovat. 3. Nebudeme se smět dívat na televizi. 4. Ona si nebude smět nic vzít. 5. Nebudeš se smět na nic ptát.

The key is at the end of the lesson.



5. FILL IN THE CORRECT WORD!

Nottingham **has** many green **areas** in the centre: the University park, the castle grounds, the arboretum and Forest recreational ground. Green "belts" around the town **were created** to prevent the merger of **city** and suburbs. As a result, you **can travel** for a relatively **short** time and **find yourself** in the **countryside** among fields and woods. In the surrounding **area** **there are** also several National Heritage sites such as Wollerton Park or Clumber Park. And **let's not forget** **Sherwood** Forest, home of Robin Hood.



6. TRUE OR FALSE?

	TRUE	FALSE
1. Nottingham is a very big city.		<input checked="" type="checkbox"/>
2. There are universities and colleges.	<input checked="" type="checkbox"/>	
3. You can find there many pubs, clubs and bars.	<input checked="" type="checkbox"/>	
4. There are only English students at universities and colleges in Nottingham.		<input checked="" type="checkbox"/>
5. You needn't travel far to find a green area.	<input checked="" type="checkbox"/>	
6. Robin Hood lived especially in Clumber Park.		<input checked="" type="checkbox"/>
7. King John was away fighting in the crusades.		<input checked="" type="checkbox"/>
8. King Richard was constantly fighting Robin Hood.		<input checked="" type="checkbox"/>



THREE CITIES

EDINBURGH (Scotland)

There is archaeological evidence of human habitation on Castle Rock about 1000 BC, which **means** that it **is** one of the longest continuously inhabited places in Europe. King Malcolm III of Scotland **had** his headquarters in Castle Rock. The city **became** the national capital in 1437. The Scottish king James VI **assumed** the throne of England as James I in 1603 and **removed** his court to London; consequently Edinburgh **lost** much of its importance. In recent years the city **has become known** for its arts and music.

BELFAST (Northern Ireland)

Belfast **was founded** by 1177, when a Norman castle **was built** there. In the 16th century it **was captured** by the English. Since 1800 (The Act of Union with England) Belfast **has become** a major industrial centre. In the late 20th century it **has been** at the centre of the conflict in Northern Ireland.

CARDIFF (Wales)

This town **was established** as a Roman outpost around 75 AD. In the 11th century a Norman castle **was built** there. A small market town **developed** near the castle and gradually **became** an important trading centre.



assume	[ə'sju:m]	=	předpokládat, převzít
capture	['kæpčə]	=	zajmout, ovládnout
common	['komən]	=	běžný, společný
comparative	[kəm'pærətiv]	=	poměrný, porovnávací
consequently	[kənsikwəntli]	=	následkem toho
evidence	['evidəns]	=	důkaz
guess	[ges]	=	hádat
habitation	[,hæbi'teiʃən]	=	osídlení, obydlí
headquarters	[hed'kwɔ:təz]	=	ústředí, centrála
ill-fated	[il'feitid]	=	prokletý, nešťastný
known for		=	známý pro něco, něčím
major	['meidžə]	=	významnější
mouth	[mauθ]	=	zde: ústí
rely on	[ri'lai]	=	spoléhat na
shipyard	['ʃipjɑ:d]	=	loděnice

TASKS:

- Which of the following three capital cities **is** the oldest?
- Make** 5 comparative sentences about them. (e.g.: Belfast **is not** as old as Edinburgh.)
- What **is** common to the history of all three cities?

The key is at the end of the lesson.

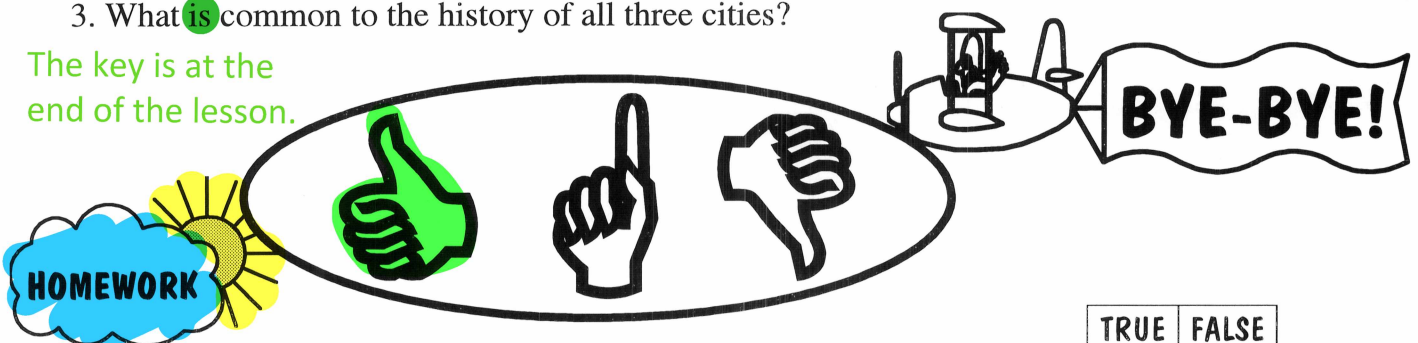

	TRUE	FALSE
1. Castle Rock is in Edinburgh.	<input checked="" type="checkbox"/>	<input type="checkbox"/>
2. Edinburgh is famous for its arts and music.	<input checked="" type="checkbox"/>	<input type="checkbox"/>
3. There is a lot of industry in Belfast.	<input checked="" type="checkbox"/>	<input type="checkbox"/>
4. Cardiff is in Northern Ireland.	<input type="checkbox"/>	<input checked="" type="checkbox"/>
5. It was established about 75 BC.	<input type="checkbox"/>	<input checked="" type="checkbox"/>

Str. 32 / cv. 2: Přeložte. Anglické věty napište do svého sešitu.

- 1) Budeme je smět navštívit.
= We will be allowed to visit them.
- 2) Ona mu bude smět poslat dopis.
= She will be allowed to send him a letter.
- 3) Budou se smět dívat na televizi.
= They will be allowed to watch TV.
- 4) Budu se na to smět zeptat.
= I will be allowed to ask about it.
- 5) On si bude smět vzít nějaké peníze.
= He will be allowed to take some money.

Str. 32 / cv. 3: Přeložte. Anglické věty napište do svého sešitu.

- 1) Budeme smět jít domů?
= Will we be allowed to go home?
- 2) Kdy ji budeš smět navštívit?
= When will you be allowed to visit her?
- 3) Bude s nimi Jane smět mluvit?
= Will Jane be allowed to speak to them?
- 4) Co budu smět jíst?
= What will I be allowed to eat?
- 5) Kolik piva budou smět vypít?
= How much beer will they be allowed to drink?

Str. 32 / cv. 4: Přeložte. Anglické věty napište do svého sešitu.

- 1) Nebudou smět cestovat.
= They won't be allowed to travel.
- 2) On nebude smět nikoho navštěvovat.
= He won't be allowed to visit anybody.

- 3) Nebudeme se smět dívat na televizi.
= We won't be allowed to watch TV.
- 4) Ona si nebude smět nic vzít.
= She won't be allowed to take anything.
- 5) Nebudeš se smět na nic ptát.
= You won't be allowed to ask about anything.

Str. 34/ cv. 8: Tasks

- 1) Which of the following three capital cities **is** the oldest?
Edinburgh **is** the oldest of the three cities.
- 2) Make 5 comparative sentences about them.
např.
 1. Belfast **is** younger than Cardiff.
 2. Edinburgh **is** closer to London than Belfast.
 3. Edinburgh **is** the biggest of them.
 4. Belfast **is** the youngest of them.
 5. Cardiff **is** the smallest of them.
- 3) What **is** common to the history of all three cities?
A castle **was built** in them.